

SALÁRIO-HORA 2006

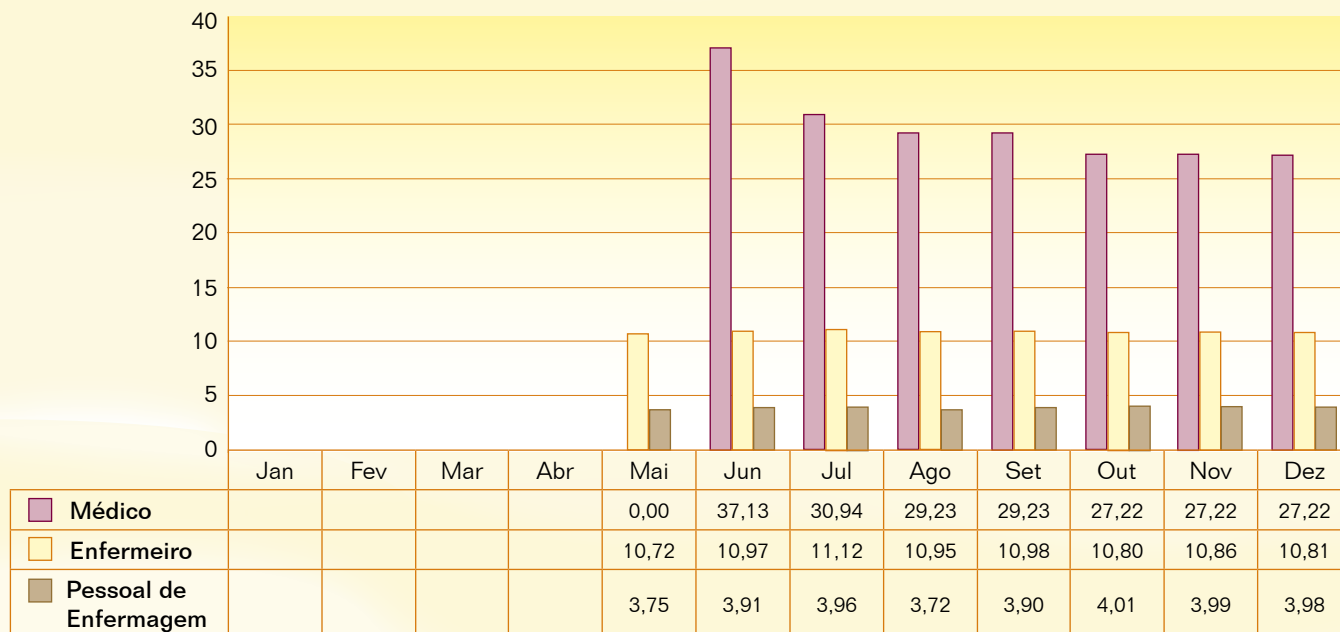

SALÁRIO-HORA 2007

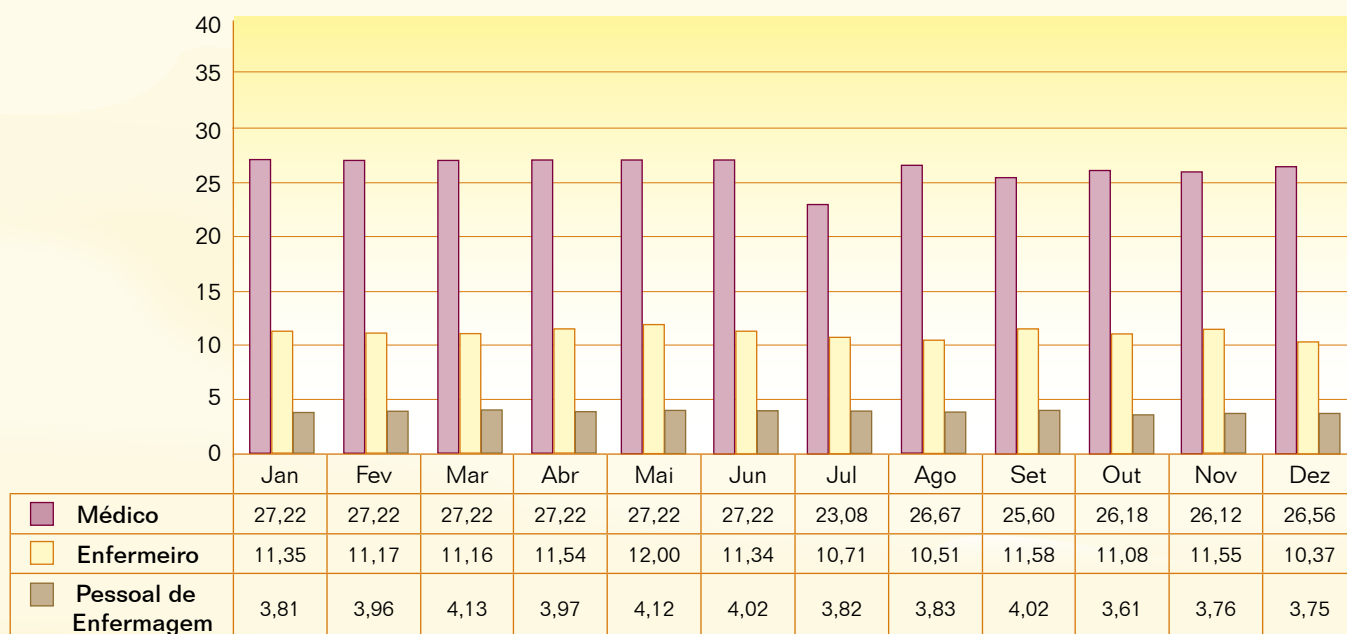

SALÁRIO-HORA 2008

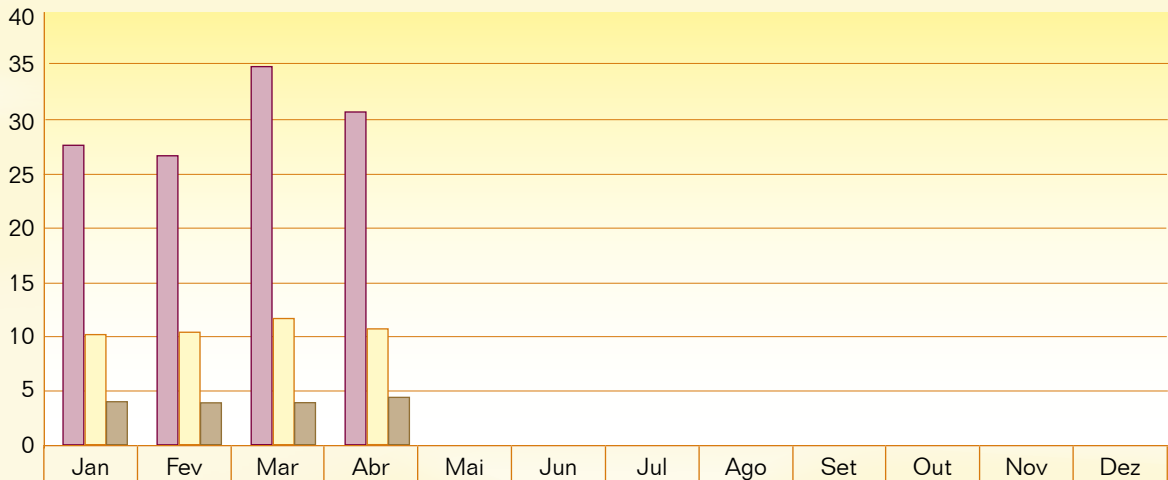

	Jan	Fev	Mar	Abr	Mai	Jun	Jul	Ago	Set	Out	Nov	Dez
■ Médico	27,26	26,77	34,95	30,72								
■ Enfermeiro	10,24	10,51	11,69	10,74								
■ Pessoal de Enfermagem	4,04	4,00	4,02	4,48								

► SALÁRIO-HORA

Definição:

Mediana dos salários-hora das seguintes profissões:

- Enfermeiros
- Pessoal de Enfermagem
- Médicos Contratados

Variáveis:

- Total gasto em salários com enfermeiros: soma do salário base de todos os enfermeiros com formação universitária, registrados no COREN, contratados em regime CLT, não incluindo qualquer tipo de encargo, adicional ou benefício; ou,
- Total gasto em salários com pessoal de enfermagem: soma do salário base de todos os técnicos, auxiliares de enfermagem e atendentes autorizados pelo COREN, contratados em regime CLT, não incluindo qualquer tipo de encargo, adicional ou benefício; ou,
- Total gasto em salários com médicos contratados: soma do salário base de todos os médicos contratados em regime CLT, que atuam na área assistencial, não incluindo qualquer tipo de encargo, adicional ou benefício.

- Total de horas disponíveis do profissional: valor resultante do somatório das horas brutas, de acordo com a jornada contratual do profissional.

Fórmula:

$$\frac{\text{Total gasto em salários}}{\text{Total de horas disponíveis}}$$

Unidade: R\$/hora

Observação: O Indicador foi calculado para o período de maio de 2006 – data de início projeto – até abril de 2008 – data de fechamento da edição desta Revista.



COMPARAÇÃO DA VARIAÇÃO SALARIAL COM O IPCA E O INPC

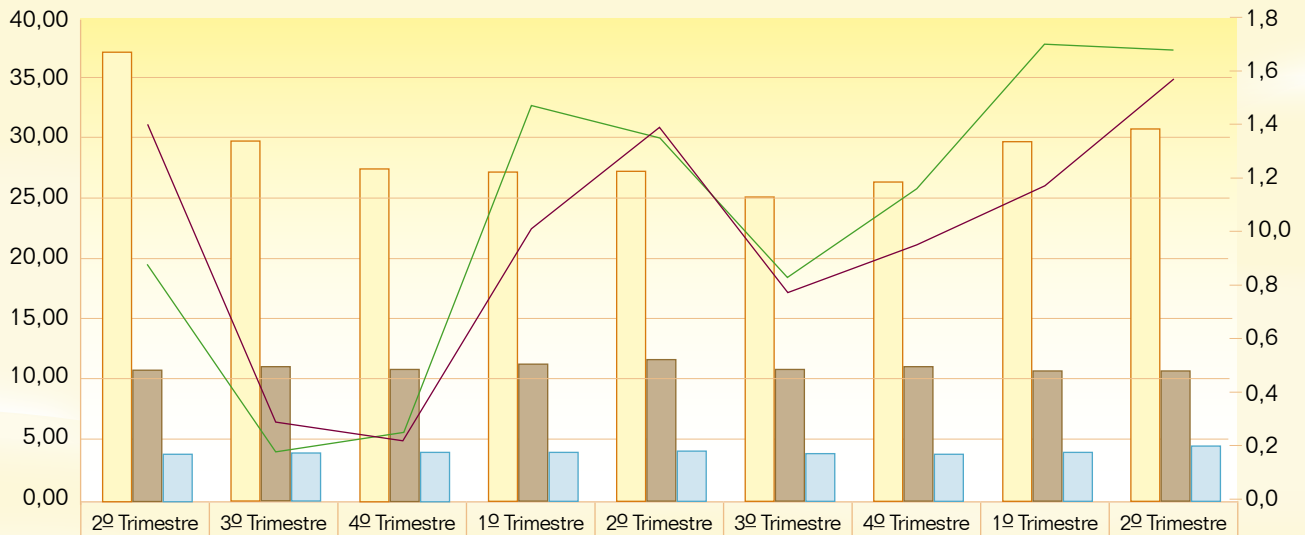

	2º Trimestre	3º Trimestre	4º Trimestre	1º Trimestre	2º Trimestre	3º Trimestre	4º Trimestre	1º Trimestre	2º Trimestre
Médicos	37,13	29,80	27,22	27,22	27,22	25,12	26,29	29,79	30,72
Enfermeiros	10,85	11,02	10,82	11,23	11,63	10,93	11,00	10,81	10,74
Pessoal de Enfermagem	3,83	3,86	3,99	3,97	4,04	3,89	3,71	4,02	4,48
IPCA	1,40	0,29	0,22	1,01	1,39	0,77	0,95	1,17	1,57
INPC	0,88	0,18	0,25	1,47	1,35	0,83	1,16	1,70	1,68

▶ COMPARATIVO DA VARIAÇÃO SALARIAL COM O IPCA E O INPC

Definição:

Comparação entre a mediana do salário-hora trimestral dos funcionários representados e a média do Índice de Preços ao Consumidor Amplo (IPCA) e o Índice Nacional de Preço ao Consumidor (INPC). IPCA e INPC são calculados pelo IBGE: www.ibge.gov.br

Variáveis:

- Enfermeiros com formação universitária, registrados no COREN;
- Técnicos, auxiliares de enfermagem e atendentes, autorizados pelo COREN;
- Médicos que atuam na área assistencial.

Formula geral:

$(\text{Total de gastos em salários} / \text{Total de horas disponíveis}) / 3$

Unidade: R\$/Hora

Observações: Os salários por hora são referentes aos trimestres mencionados. O indicador foi calculado para o período de maio de 2006 – data de início projeto – até abril de 2008 – data de fechamento da edição desta Revista.



COMPARAÇÃO DA VARIAÇÃO SALARIAL – PESSOAL DE ENFERMAGEM

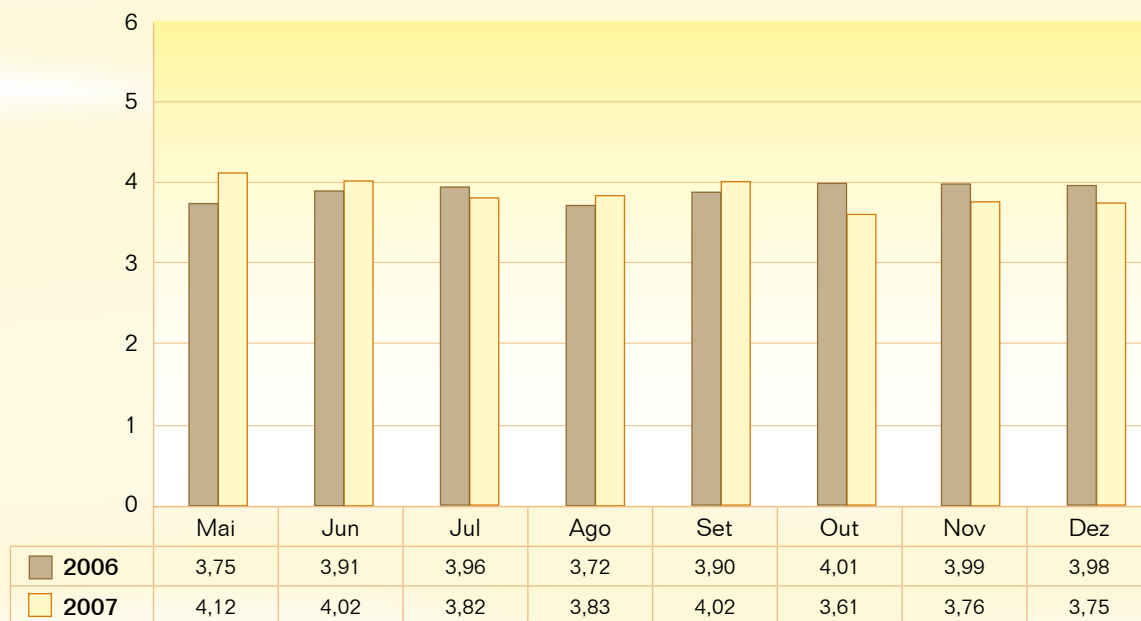

COMPARAÇÃO DA VARIAÇÃO SALARIAL – ENFERMEIRO

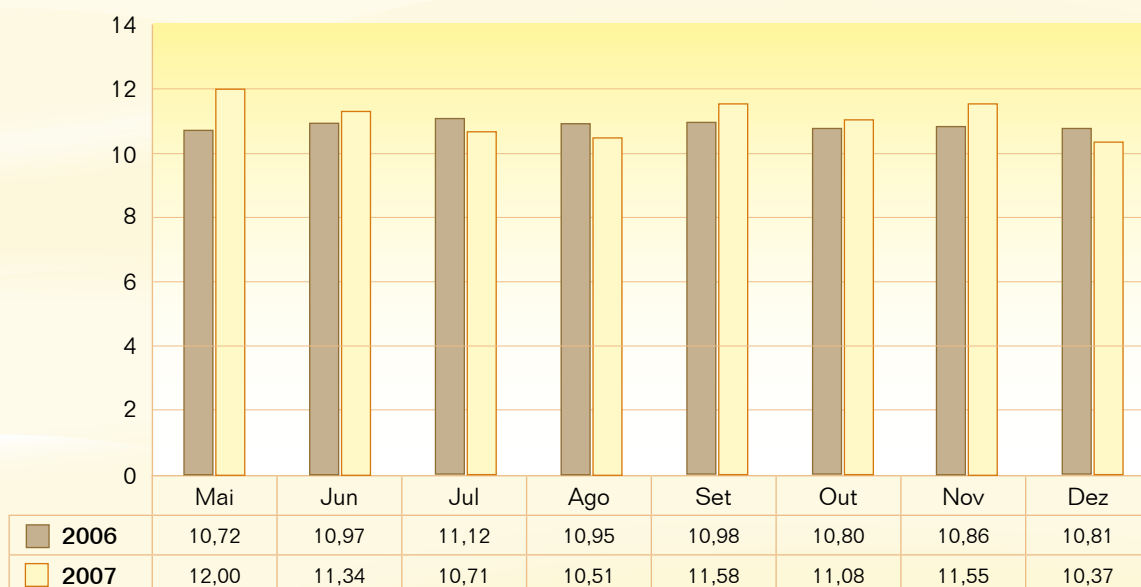

COMPARAÇÃO DA VARIAÇÃO SALARIAL – MÉDICO

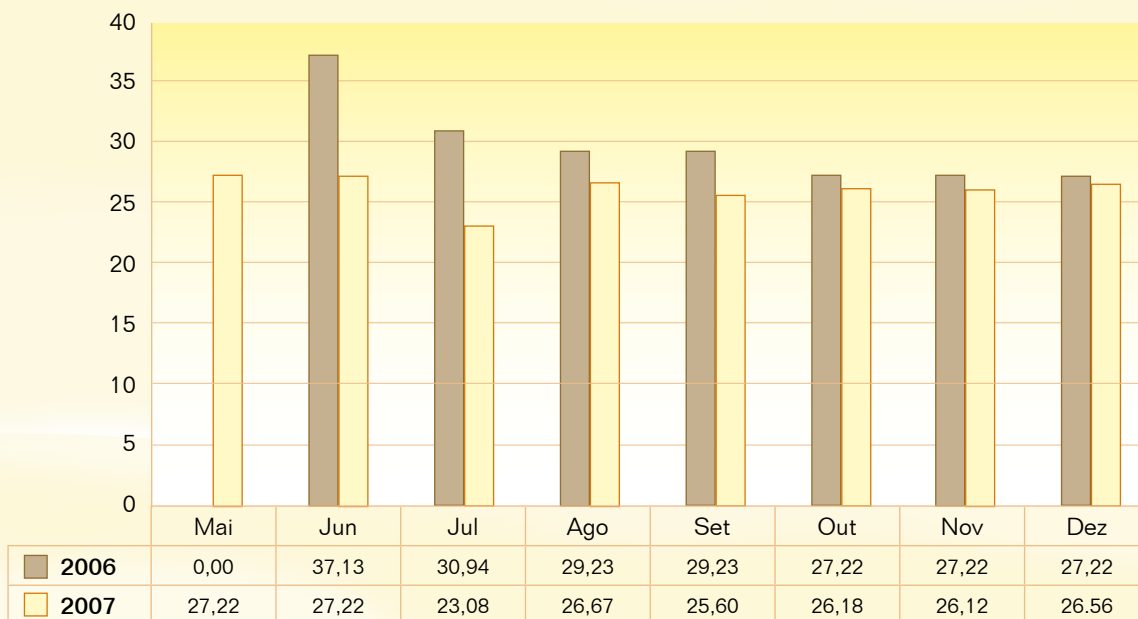

▶ COMPARAÇÃO DA VARIAÇÃO SALARIAL

Definição:

Valores de salário-hora do profissional mês-a-mês.

Variáveis:

- Enfermeiros: enfermeiros com formação universitária, registrados no COREN.
- Pessoal de enfermagem: Técnicos, auxiliares de enfermagem e atendentes, autorizados pelo COREN.
- Médicos: médicos que atuam na área assistencial

Fórmula:

$$\frac{\text{Total de gastos de salários}}{\text{Total de horas disponíveis}}$$

Unidade: R\$/Hora



